

vopi4

Creciendo desde 1990. Creixent des de 1990. Growing since 1990.

Más de treinta años de compromiso.

Más de treinta años aportando soluciones integrales de construcción a la edificación y obra civil centradas en la satisfacción total de nuestros clientes, empresas privadas, promotores y administración pública.

Más de tres décadas de actuaciones que se han caracterizado por la calidad de ejecución, adaptación, mejora y organización de nuestros procesos para cubrir las expectativas y necesidades de los clientes, así como por un compromiso sólido y decidido con la reducción del impacto medioambiental. El compromiso y la capacidad de nuestro gran equipo humano de profesionales ha sido esencial para abordar con éxito la complejidad y envergadura de las actuaciones que hemos ejecutado a lo largo de estos años.

Un recorrido sólido del que estamos muy satisfechos y que nos impulsa a seguir adelante con el objetivo de ser un referente en mejora continua, compromiso de servicio, dedicación y esfuerzo, en beneficio de nuestros clientes y de la sociedad.

Més de trenta anys de compromís.

Més de trenta anys aportant solucions integrals de construcció a l'edificació i obra civil centrades en la satisfacció total dels nostres clients, empreses privades, promotors i administració pública.

Més de tres dècades d'actuacions que s'han caracteritzat per la qualitat d'execució, adaptació, millora i organització dels nostres processos per cobrir les expectatives i les necessitats dels clients, així com per un compromís sòlid i decidit amb la reducció de l'impacte mediambiental. El compromís i la capacitat del nostre gran equip humà de professionals ha estat essencial per abordar amb èxit la complexitat i l'envergadura de les actuacions que hem executat al llarg d'aquests anys.

Un recorregut sòlid del qual estem molt satisfets i que ens impulsa a continuar endavant amb l'objectiu de ser un referent en millora contínua, compromís de servei, dedicació i esforç, en benefici dels nostres clients i de la societat.

More than thirty years of commitment.

Over thirty years providing comprehensive solutions for building and civil engineering construction, dedicated to the total satisfaction of our clients, private companies, developers, and the public administration.

Over three decades of actions characterised by the quality of their execution, adaptation, improvement, and organisation of our processes to cover the clients' expectations and needs, as well as a solid and decided commitment to reduce environmental impact. The dedication and skill of our great professional workforce have been essential to successfully carry out the complex and far-reaching actions we have executed during these years.

A solid track record that we are very satisfied with and which spurs us to continue moving forward with the aim of becoming a benchmark in continual improvement, commitment to service, dedication and hard work for the benefit of our clients and society as a whole.

Alojamiento. Allotjament. Accommodation

Hotel Golden

Nuevo Hotel Golden Salou.

Nou Hotel Golden Salou.

New Hotel Golden Salou.

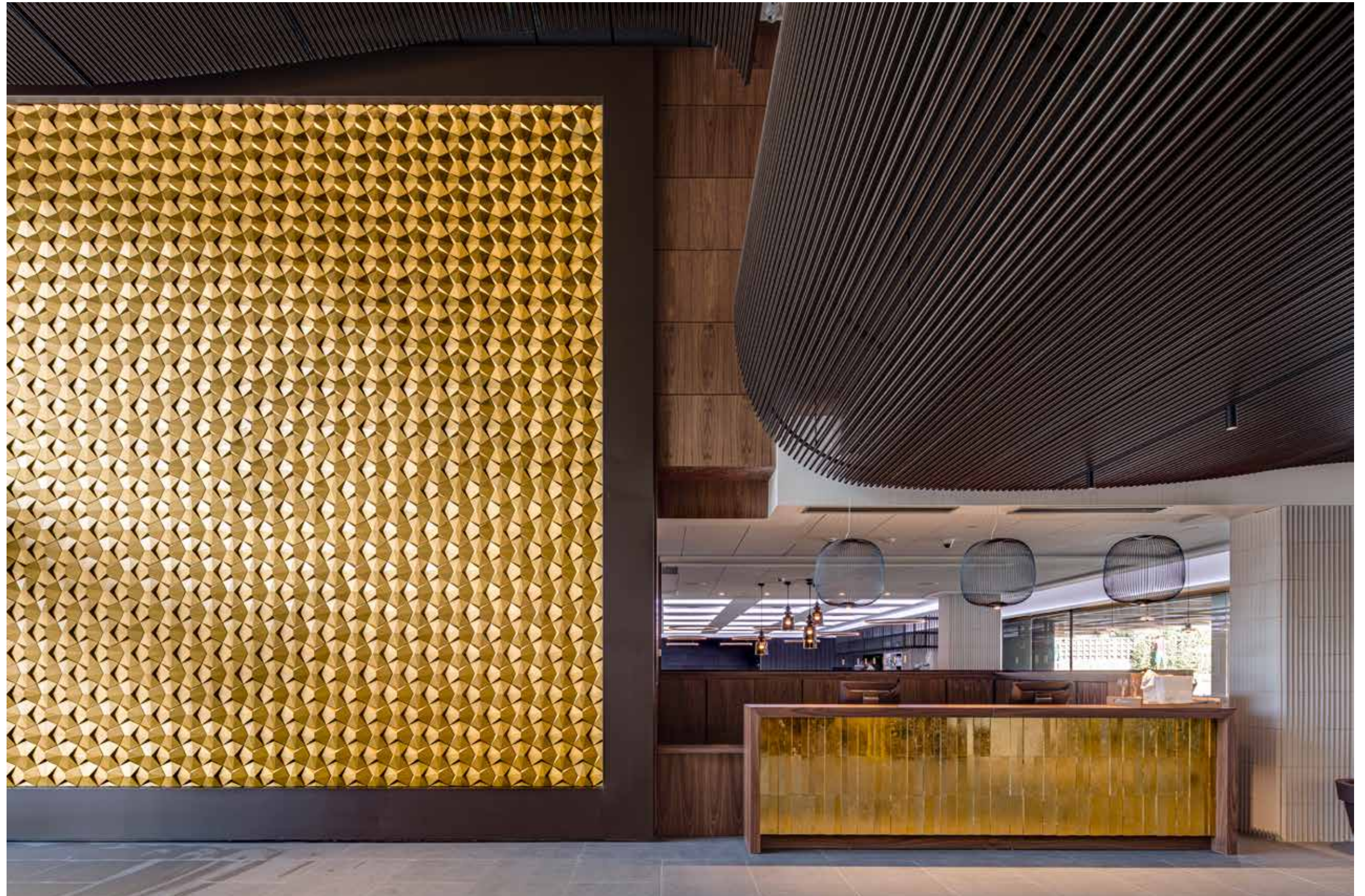



Soho

Construcción del nuevo Soho House Barcelona.

Construcció del nou Soho House Barcelona.

Construction of the new Soho House Barcelona.



Easyhotel

Construcción del hotel EASYHOTEL en L'Hospitalet de Llobregat.

Construcció de l'hotel EASYHOTEL a l'Hospitalet de Llobregat.

Construction of EASYHOTEL, Hospitalet de Llobregat.

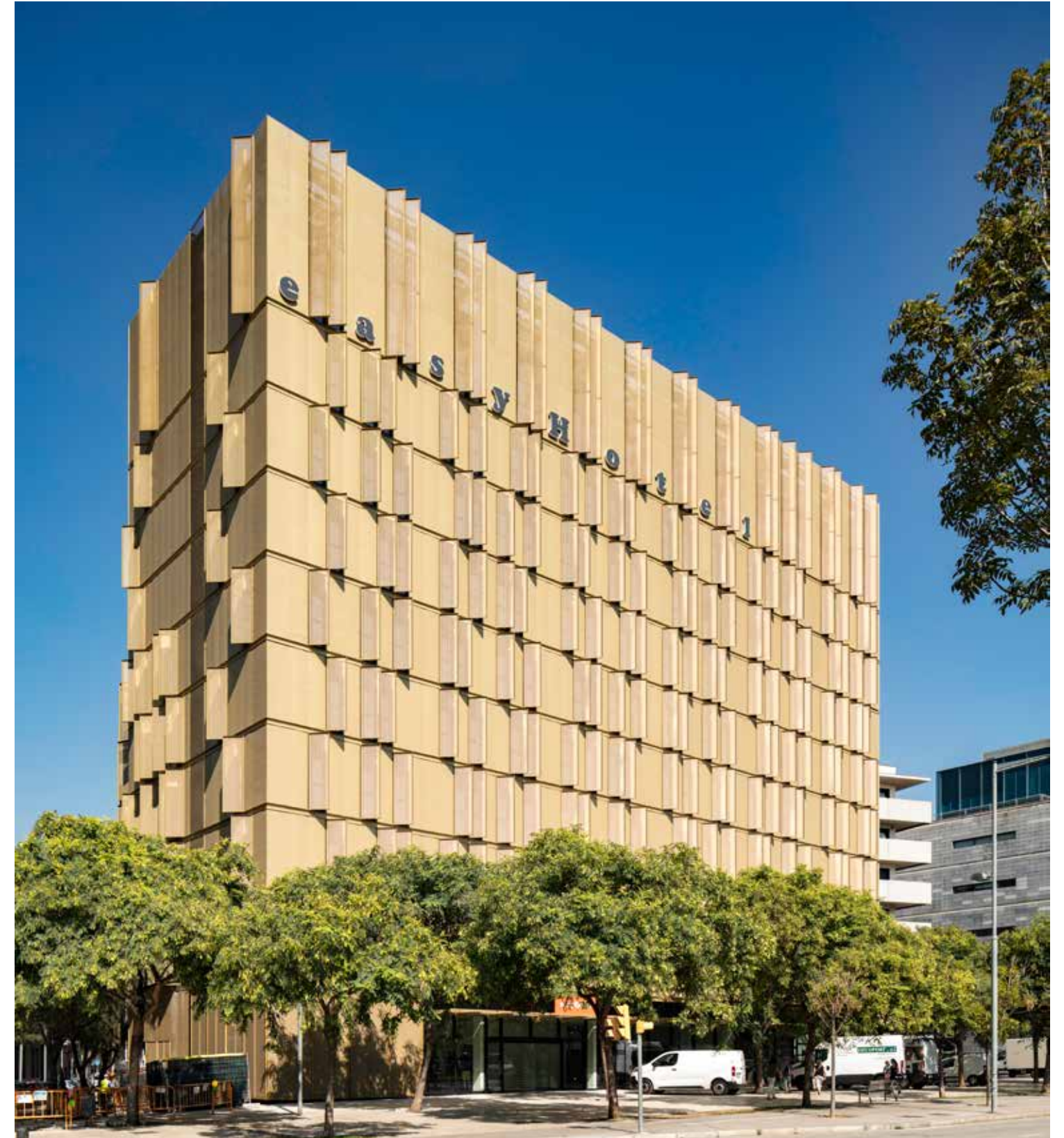

Hotel Casa Bonavista

Construcción del Hotel Casa Bonavista situado en la ronda Sant Anotnio 86, Barcelona.

Construcció de l'Hotel Casa Bonavista situat a la ronda de Sant Antoni, 86, Barcelona.

Construction of the Hotel Casa Bonavista, located in Ronda Sant Anotnio 86, Barcelona.



H10 Hotels

Casa Mimosa

Construcción del H10, Casa Mimosa en la calle Pau Claris de Barcelona.

Construcció de l'H10, Casa Mimosa al carrer Pau Claris de Barcelona.

Construction of the H10, Casa Mimosa in Pau Claris street, Barcelona.



H10 Hotels

Cubik

Construcción del hotel H10 Cubik
en la Via Laietana de Barcelona.

Construcció de l'Hotel H10 Cubik
a la Via Laietana de Barcelona.

*Construction of Hotel H10 Cubik
Via Laietana Barcelona.*

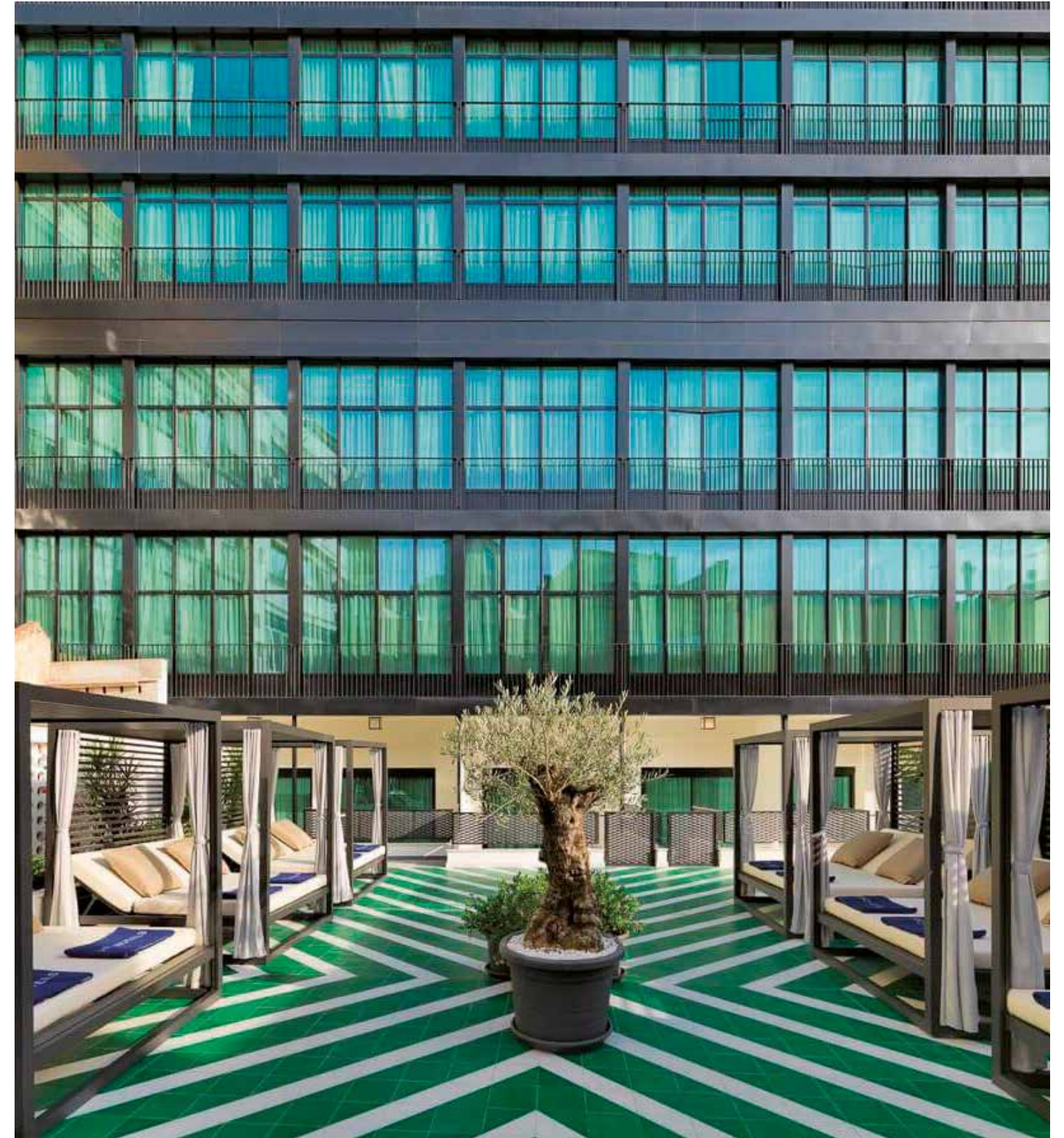

H10 Hotels

Metropolitan

Construcción del H10 Metropolitan
en la Rambla Catalunya, Barcelona.

Construcció de l'H10 Metropolitan a
la Rambla Catalunya de Barcelona.

*Construction of H10 Metropolitan,
Rambla Catalunya in Barcelona.*



Masd

Ampliación del Apartahotel Masd
de Castelldefels.

Ampliació de l'Aparthotel Masd,
Castelldefels.

*Extension of the Apartahotel Masd
in Castelldefels.*



Hotel Terra

Nuevo Hotel Terra en la calle Diputación de Barcelona.

Nou Hotel Terra en el carrer de la Diputació de Barcelona.

New Hotel Terra, Diputación street, Barcelona.



Hotel Vividora

Construcción del Hotel Kimpton Vividora, Barcelona.

Construcció de l'Hotel Kimpton Vividora, Barcelona.

Construction of the Hotel Kimpton Vividora, Barcelona.



Hotel Andante

Rehabilitación interior del Hotel Andante, Barcelona.

Rehabilitació interior de l'Hotel Andante, Barcelona.

Interior refurbishment of the Hotel Andante, Barcelona.



Residencia Maragall

Construcción de residencia para gente mayor, situada en el paseo Maragall de Barcelona.

Construcció de residència per a gent gran situada al passeig de Maragall, Barcelona.

Construction of a Senior Citizens Home, located in Paseo Maragall, Barcelona.

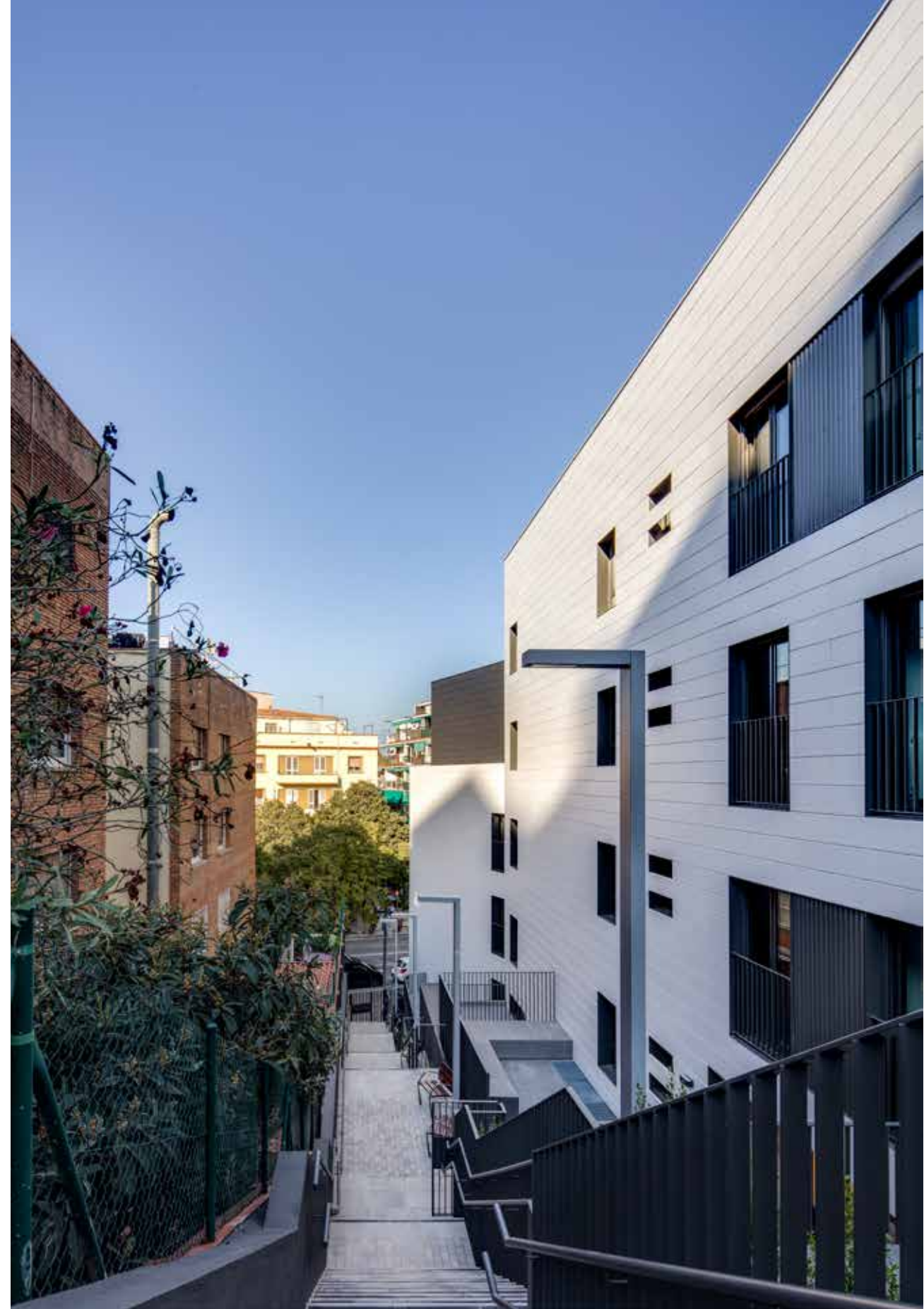

Prytanis

Construcción del nuevo centro asistencial Prytanis, plaza Europa de l'Hospitalet de Llobregat, Barcelona.

Construcció del nou centre assistencial Prytanis, plaça Europa de l'Hospitalet de Llobregat, Barcelona.

Construction of the new care home Prytanis, Pl. Europa in l'Hospitalet de Llobregat, Barcelona.



Residencia Aleu

Construcción de la Residencia Universitaria Aleu, Campus UB, Barcelona.

Construcció de la Residència Universitària Aleu, Campus UB, Barcelona.

Construction of the Aleu University Residence, Campus UB, Barcelona.



Edificación. Edificació. Building.

Consorci Zona Franca de Barcelona

Construcción del Edificio D-Factory
4.0 de Barcelona.

Construcció de l'edifici D-Factory
4.0, Barcelona.

*Construction of the D-Factory 4.0
building, Barcelona.*





Würth

Construcción de la nueva sede corporativa de Würth, Palau-solità i Plegamans, Barcelona.

Construcció de la nova seu corporativa de Würth, Palau-solità i Plegamans, Barcelona.

Construction of the new corporate headquarters of Würth, Palau-solità i Plegamans, Barcelona.





Cilsa

Construcción de nave frigorífica,
Barcelona.

Construcció de nau frigorífica,
Barcelona.

*Construction of a cold storage
building, Barcelona.*



Cilsa

Construcción centro logístico para Alfil Logistics (Grupo Damm) en Barcelona.

Construcció de centre logístic per a Alfil Logistics (Grup Damm), Barcelona.

Construction of a logistics centre for Alfil Logistics (Grupo Damm) in Barcelona..





Agrolimen

Nuevas oficinas en la plaza Europa de L'Hospitalet.

Noves oficines a la plaça Europa de L'Hospitalet.

New offices in Plaça Europa, l'Hospitalet.



Pivsam

Construcción del Auditorio Eduard Toldrà en Vilanova i la Geltrú.

Construcció de l'Auditori Eduard Toldrà a Vilanova i la Geltrú.

Construction of the Eduard Toldrà Auditorium in Vilanova i la Geltrú.



Barcelona Cruise Terminal

Ampliación de la terminal marítima "D" de Palacruceros en el puerto de Barcelona.

Ampliació de la terminal marítima "D" de Palacruceros al port de Barcelona.

Extension of Palacruceros Port Terminal "D" at Barcelona Port.



Pi i Boters

Rehabilitación integral del edificio situado en la esquina de las calles Pi y Boters de Barcelona.

Rehabilitació integral de l'edifici situat a la cantonada dels carrers Pi i Boters de Barcelona.

Comprehensive rehabilitation of the building located on the corner of Pi and Boters streets in Barcelona.



Tanatorio Truyols

Construcción del nuevo tanatorio
de Cerdanyola.

Construcció del nou tanatori de
Cerdanyola.

*Construction of the new funeral
home in Cerdanyola.*



Àltima

Construcción del nuevo tanatorio de
Sant Joan Despí.

Construcció del nou tanatori de Sant
Joan Despí.

*Construction works of the new morgue
in Sant Joan Despí.*



Àltima

Nuevo tanatorio de Viladecans.

Nou tanatori de Viladecans.

*New funeral service building in
Viladecans.*



SME

Nuevo equipamiento para SM España.

Nou equipament per a SM España.

New equipment for SM Spain.



Escola Voramar

Construcción de la Escola Vorama de Barcelona.

Construcció de l'Escola Voramar, Barcelona.

Construction of the Vorama school, Barcelona.



Escola Canigó

Nuevo equipamiento en la escuela Canigó de Barcelona.

Nou equipament a l'escola Canigó, Barcelona.

New Equipment in Canigó School, Barcelona.

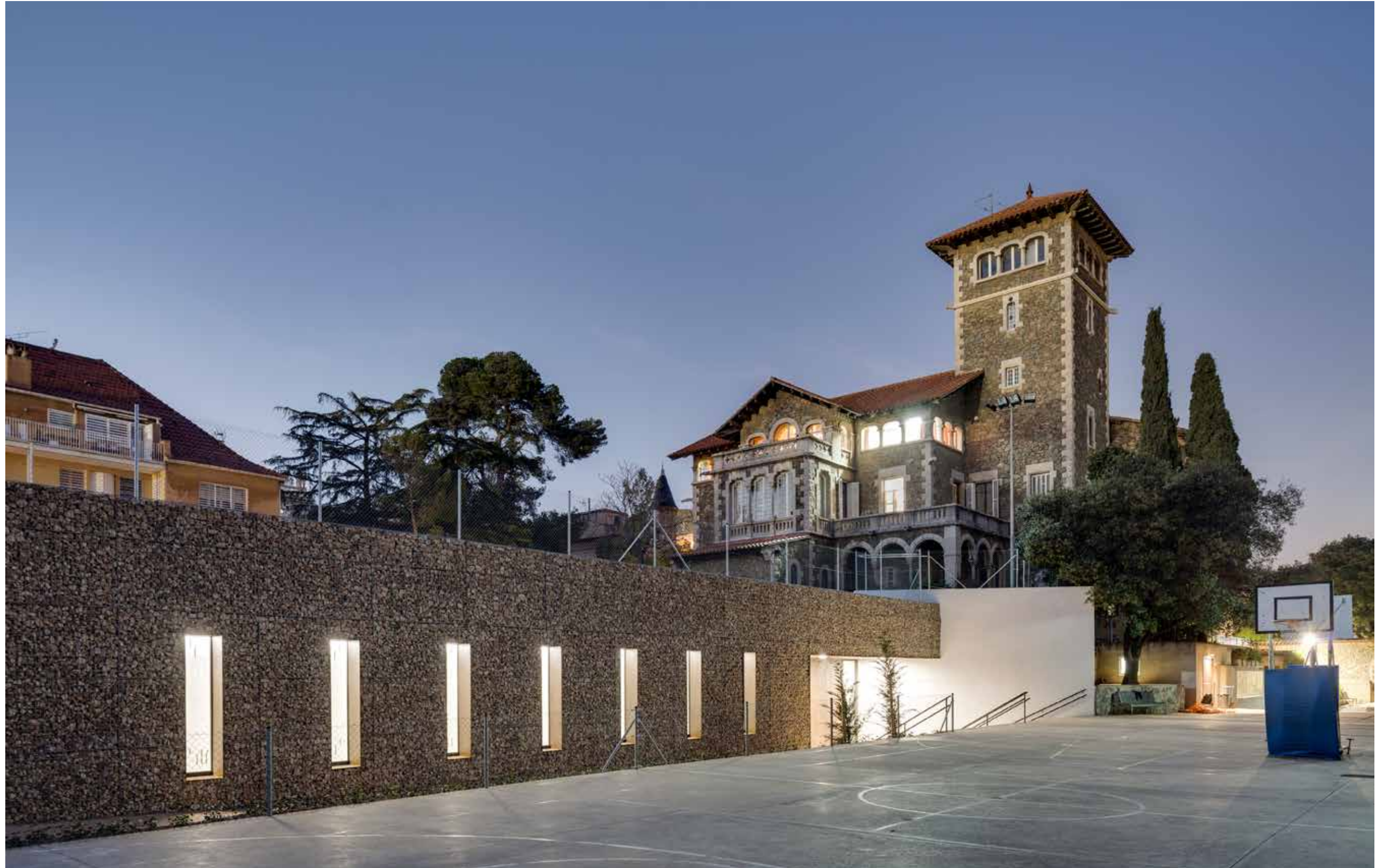

Ajuntament de Castellbisbal

Redacción del proyecto, dirección y ejecución de obras de construcción de un instituto-escuela en Castellbisbal.

Redacció del projecte, direcció i execució d'obres de construcció d'un institut-escola a Castellbisbal.

The projects' development, management and carrying out of a school building in Castellbisbal.



Engestur

Construcción de la Guardería Virolet en la calle Molí de la Torre de Badalona.

Construcció de l'Escola Bressol Virolet al carrer Molí de la Torre de Badalona.

Construction works of the Virolet Nursery on Molí de la Torre Street, Badalona.



Infraestructures.Cat

Construcción de la nueva escuela
Els Vinyals de Lliça de Vall.

Construcció de la nova escola
Els Vinyals de Lliça de Vall.

*Construction of the new school
Els Vinyals in Lliça de Vall.*



Institut Barcelona Esports

Obras de rehabilitación de la Piscina Municipal de Salts de Montjuïc.

Obres de rehabilitació de la Piscina Municipal de Salts de Montjuïc.

Rehabilitation work on the Municipal Diving and Swimming Pool in Montjuïc.



Tandem Wellness Calafell

Construcción de un complejo deportivo en Calafell.

Construcció d'un complex esportiu a Calafell.

Construction of a sports complex in Calafell.

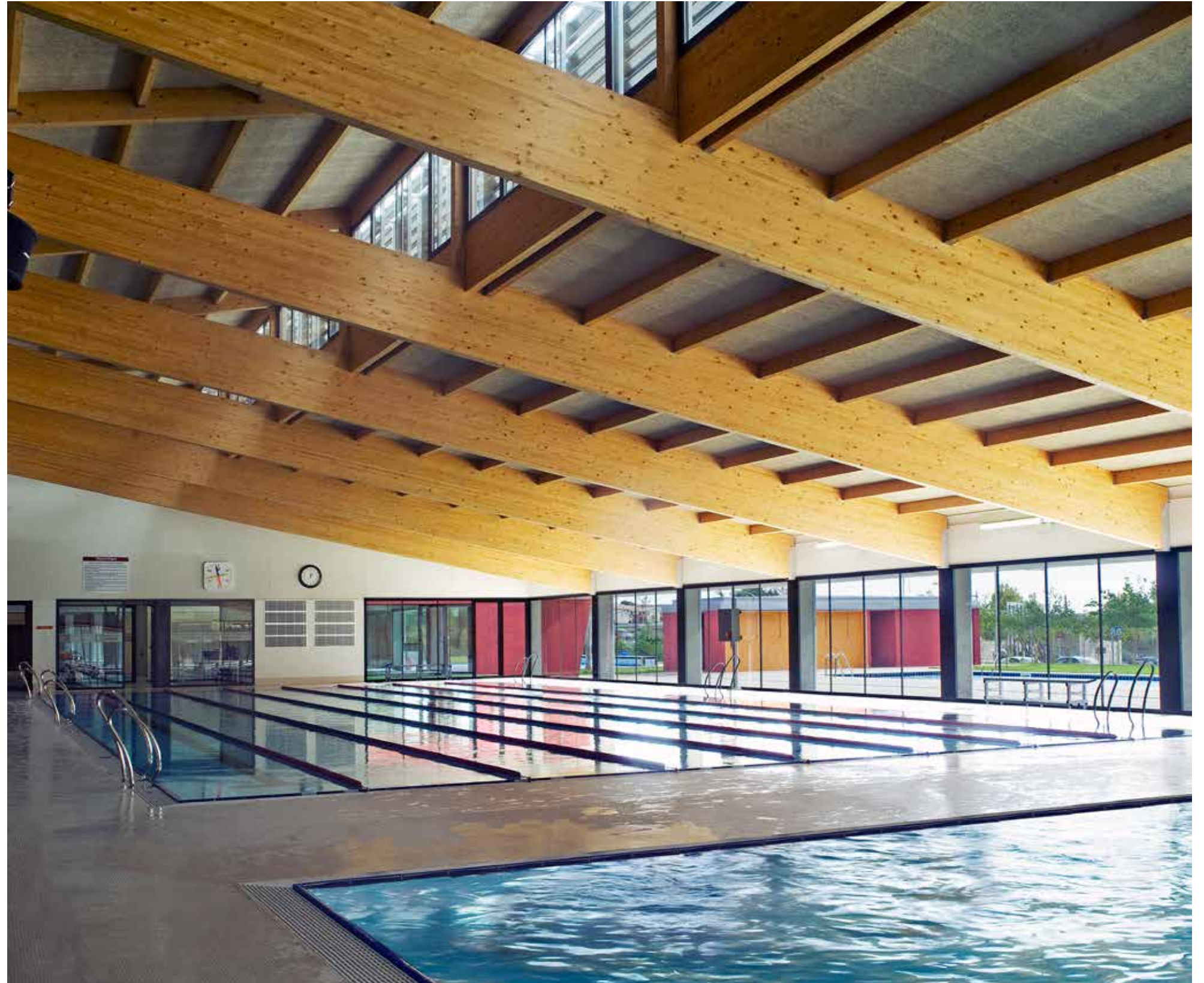

Augusta Pàdel

Construcción del nuevo club Augusta Pàdel de Sant Cugat.

Construcció del nou club Augusta Pàdel de Sant Cugat.

Construction of the new Paddle Tennis Club Augusta in Sant Cugat.



Real Club de Tennis Barcelona

Construcción de la nueva pista polivalente subterránea y nuevas pistas de pádel.

Construcció de la nova pista polivalent subterrània i noves pistes de pàdel.

Construction of the new underground multi-purpose track and New Paddle tennis courts.





Bac de Roda Sport

Ampliación y remodelación del polideportivo Jupiter en Barcelona.

Ampliació i remodelació del poliesportiu Jupiter a Barcelona.

Extension and remodelling of Jupiter sports centre in Barcelona.



C.T. Barcino



Obras de construcción de la nueva piscina del Club de Tennis Barcino, Barcelona.

Obres de construcció de la nova piscina del Club de Tennis Barcino, Barcelona.

Construction of the new swimming pool in the Club Tennis Barcino, Barcelona.

Infraestructures. cat

Ejecución de las obras de nueva construcción del pabellón polideportivo en la zona deportiva de Camp Clar, en Tarragona (inst). UTE

Execució de les obres de nova construcció del pavelló poliesportiu a la zona esportiva de Camp Clar, a Tarragona (inst). UTE

Execution of work for the new construction of the Sports Centre in the Camp Clar sports area, in Tarragona (inst). UTE



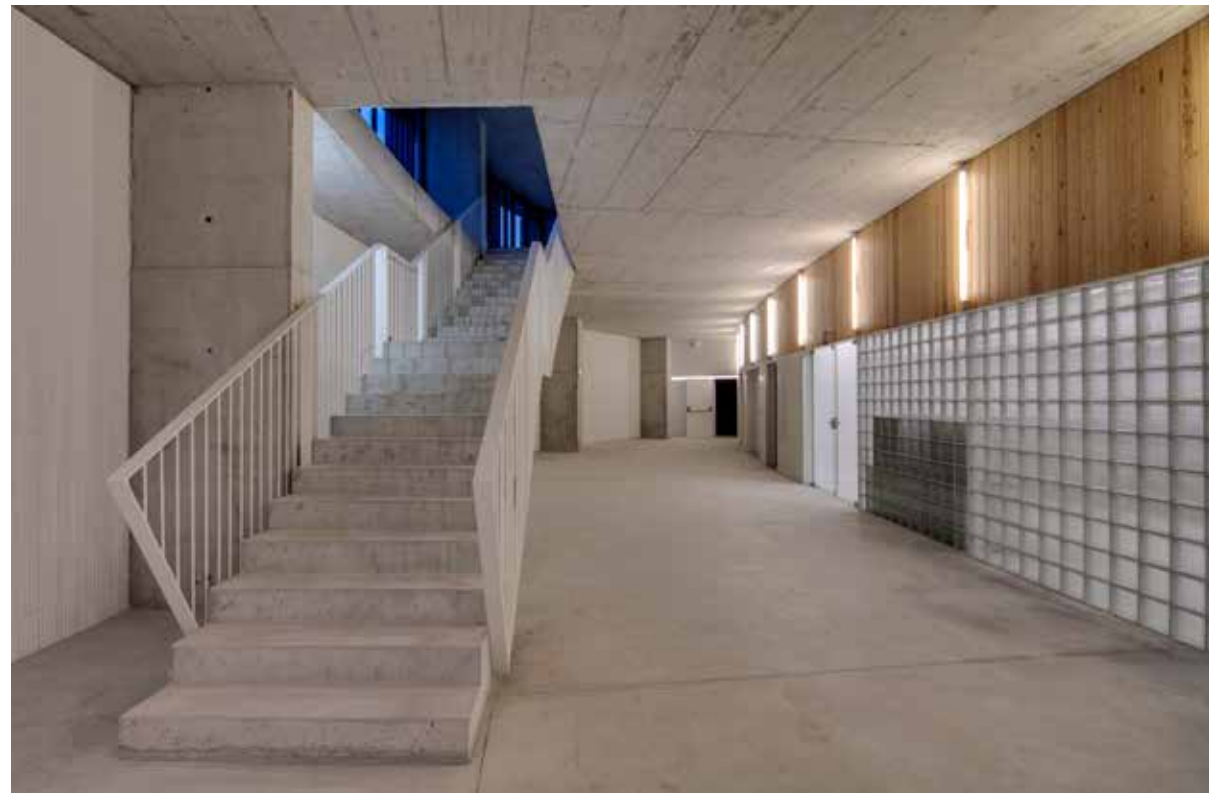

Casa Codina

Rehabilitación del edificio Casa Codina en el Paseo de Gracia de Barcelona.

Rehabilitació de l'edifici Casa Codina al Passeig de Gràcia de Barcelona.

Rehabilitation of the Casa Codina building in Passeig de Gràcia, Barcelona.



Rehabilitación del edificio situado en la Rambla, 124, Barcelona.

Rehabilitació de l'edifici situat a la Rambla, 124, Barcelona.

Rehabilitation of the building located in Rambla, 124, Barcelona.

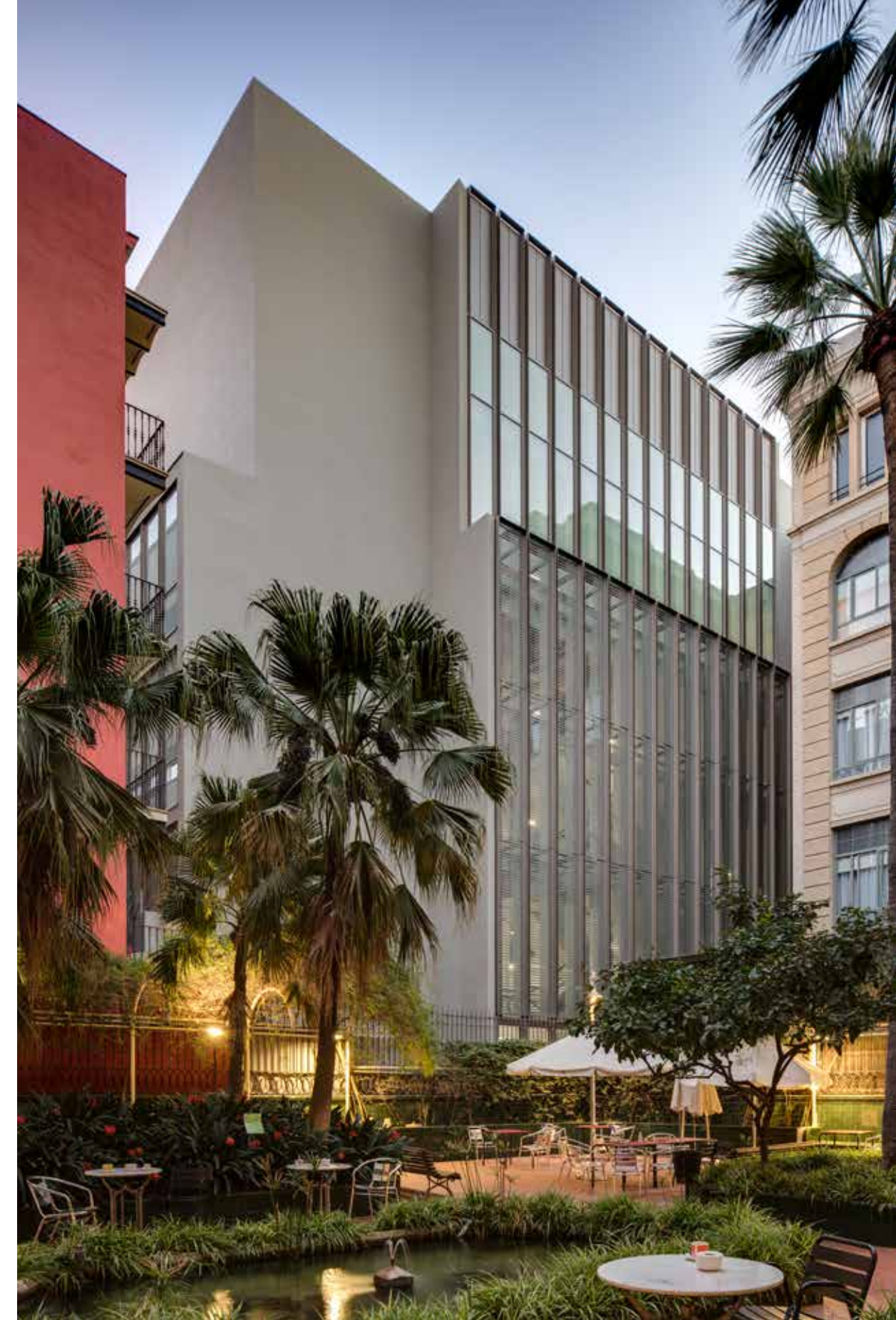

Creu Blanca

Ampliación de la Clínica Creu Blanca de Barcelona.

Ampliació de la Clínica Creu Blanca, Barcelona.

Extension of the Clínica Creu Blanca, Barcelona.

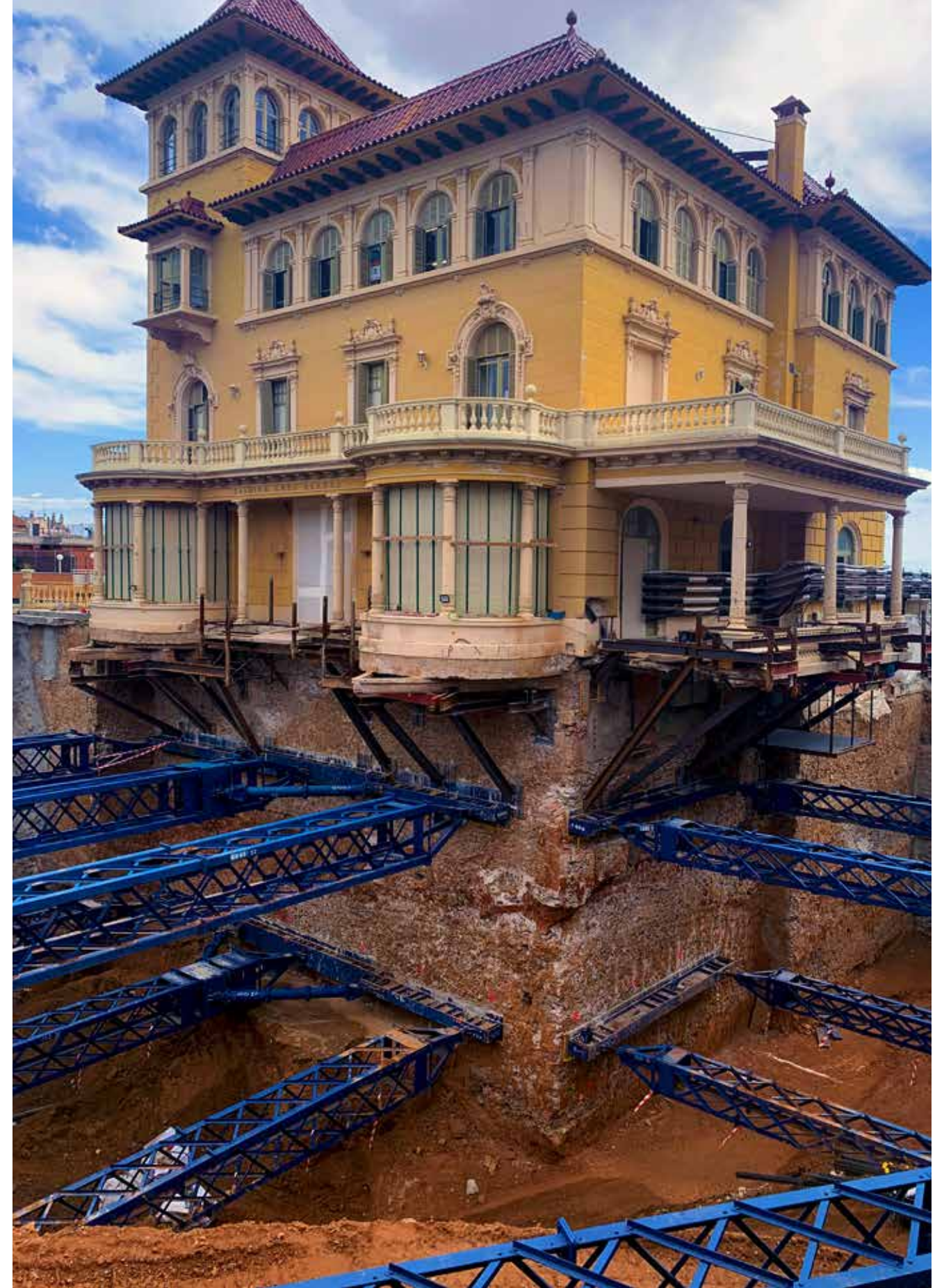

Damm

Nuevas oficinas de Damm en la calle Rosselló de Barcelona.

Noves oficines de Damm al carrer de Rosselló, Barcelona.

New offices for Damm in Rosselló street, Barcelona.

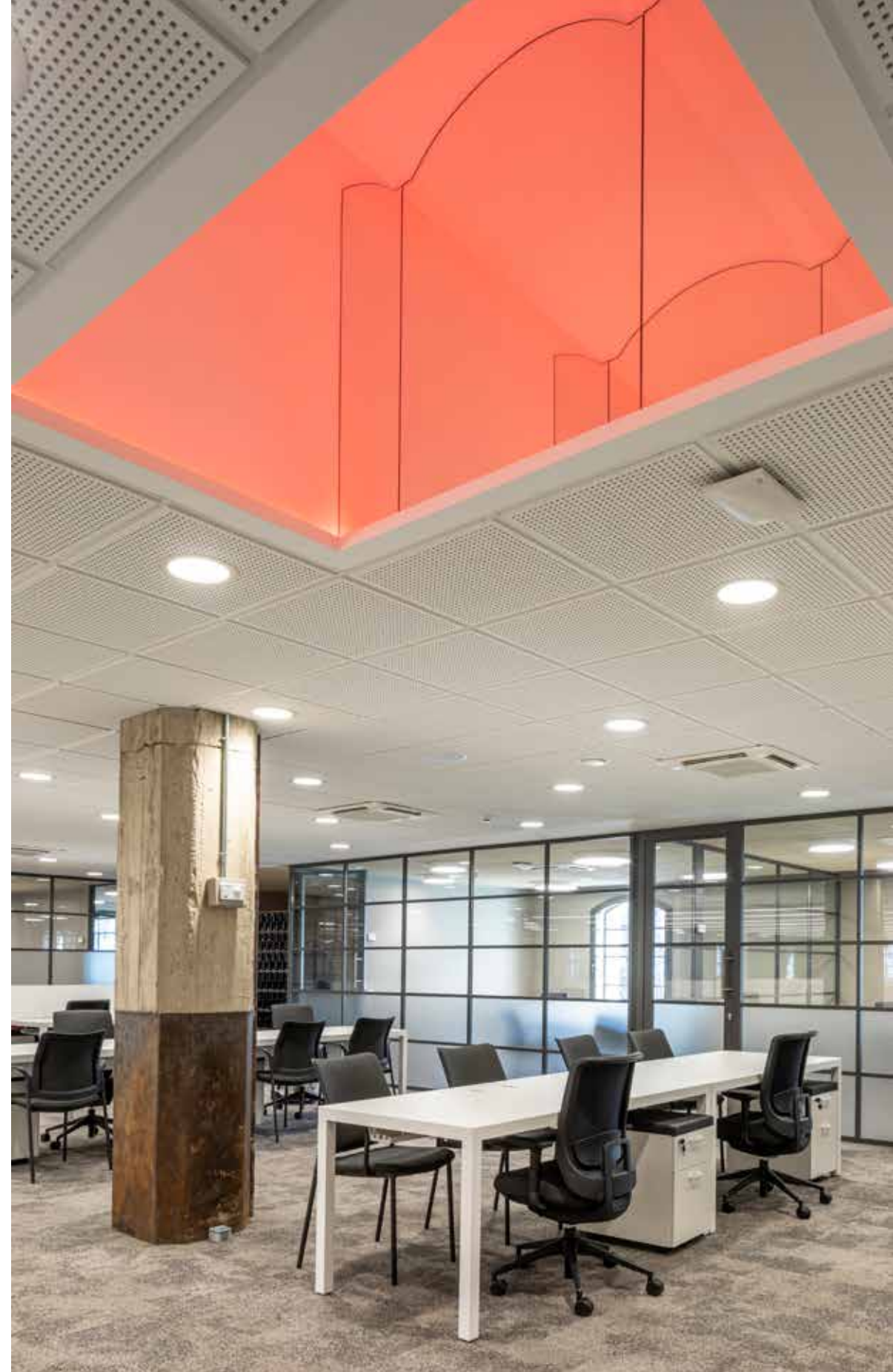

Bimsa

Obras de rehabilitación de la
antigua fábrica de Ca l'Alier. UTE

Obres de rehabilitació de l'antiga
fàbrica de Ca l'Alier. UTE

*Refurbishment work on the old
Ca l'Alier factory. UTE*



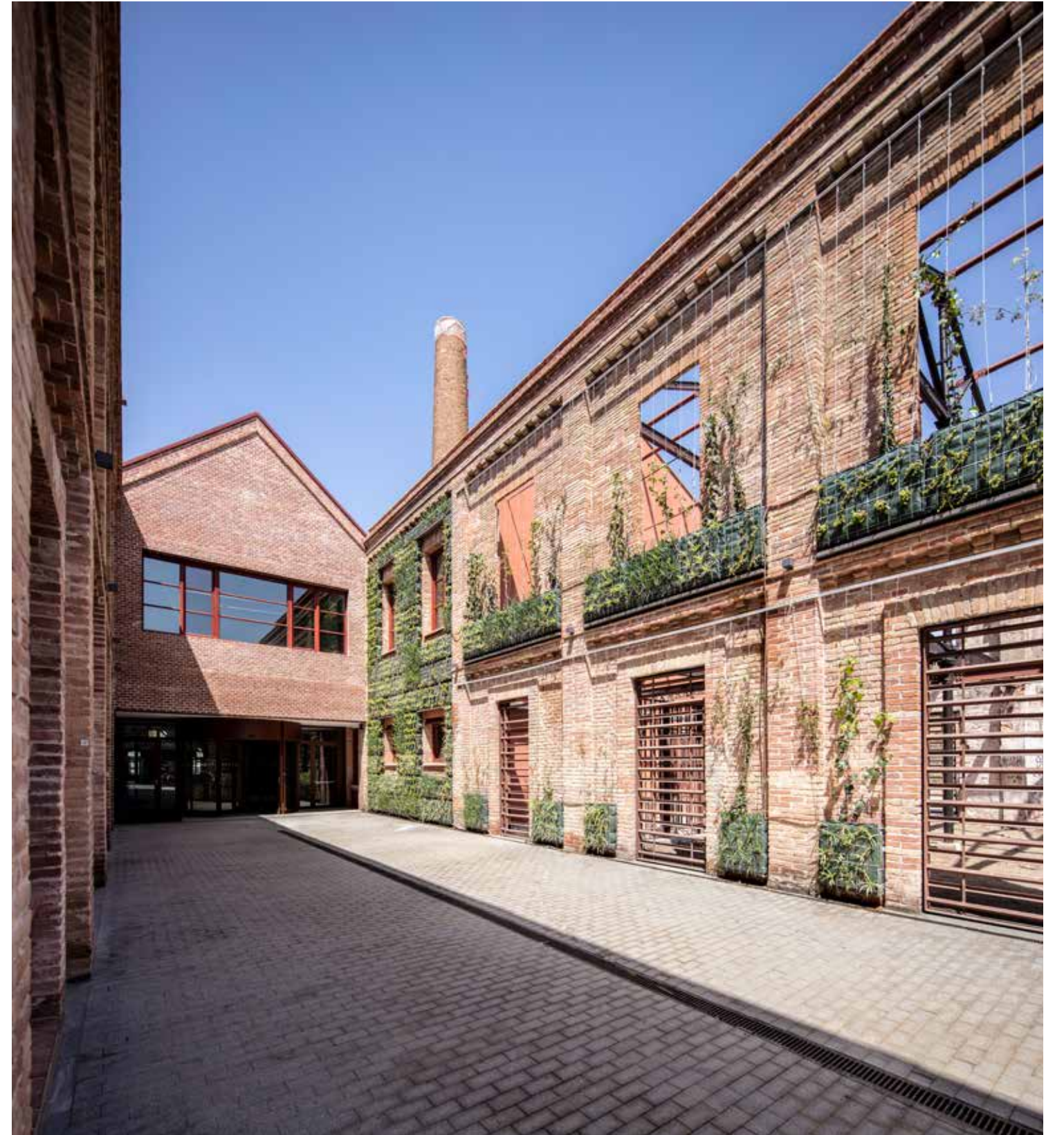

Unibail- Rodamco- Westfield

Reforma del Centre Comercial Glòries
en Barcelona.

Reforma del Centre Comercial Glòries
a Barcelona.

*Refurbishment of the Glories shopping
centre in Barcelona.*





Terrassa Plaça

Construcción de un centro comercial
en Terrassa.

Construcció d'un centre comercial a
Terrassa.

*Construction of a Shopping centre in
Terrassa.*



Boehringer

Proyecto RESPIMAT Sant Cugat,
Barcelona.

Projecte RESPIMAT Sant Cugat,
Barcelona.

*Project RESPIMAT Sant Cugat,
Barcelona.*



Institut Municipal de Mercats de Barcelona

Reforma del mercado de la Vall d'Hebron.
UTE

Reforma del mercat de la Vall d'Hebron.
UTE

Refurbishment of Vall d'Hebron market.
UTE



Barcelona Cruise Terminal

Nueva Terminal E en el muelle adosado
del Puerto de Barcelona. UTE

Nova Terminal E al moll adossat del Port
de Barcelona. UTE

*New Terminal E in the attached quay of
the Port of Barcelona. UTE*





Fundació privada Hospital de Santa Creu i Sant Pau

Ejecución de las obras de restauración y adecuación interior del pabellón de Ntra. Sra. de la Mercè en el recinto histórico del Hospital de Santa Creu i Sant Pau.

Execució de les obres de restauració i adequació interior del pavelló de Ntra. Sra. de la Mercè al recinte històric de l'Hospital de Santa Creu i Sant Pau.

Execution of restoration work and adaptation of the interior of the Ntra. Sra. de la Mercè wing of the historical Santa Creu i Sant Pau Hospital building.

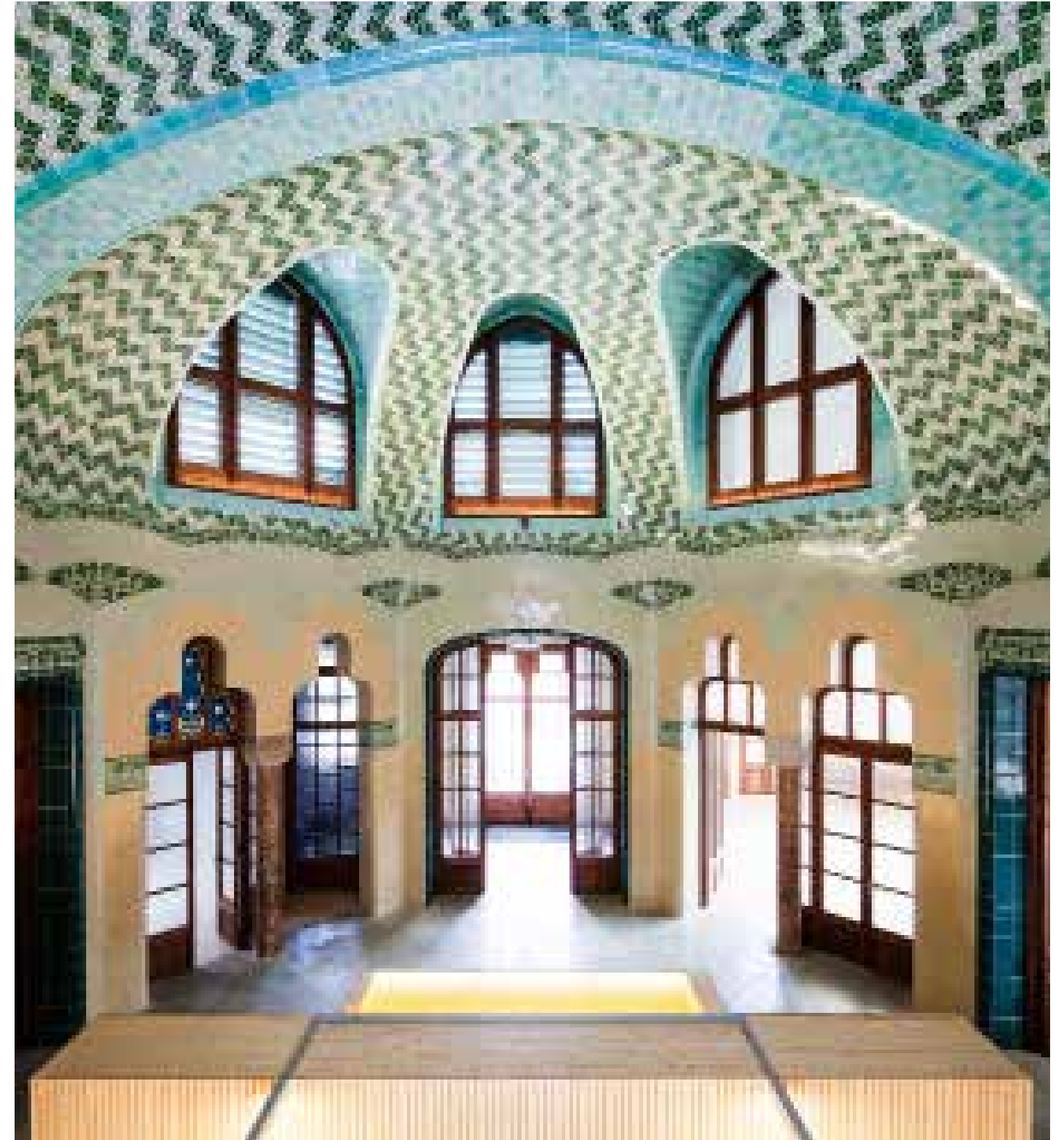

Consorci mar parc de salut de Barcelona

Ejecución de las obras de adecuación del edificio docente fase 2 en el Hospital del Mar, situado en la calle Doctor Aiguader, 80, Barcelona.

Execució de les obres d'adequació de l'edifici docent fase 2 a l'Hospital del Mar, situat al carrer Doctor Aiguader, 80, Barcelona.

Execution of the improvement works for the teaching building (phase 2) of Hospital del Mar, located at Doctor Aiguader street, 80, Barcelona.



Parc de salut mar

3ª fase de la ampliació del Hospital del Mar de Barcelona. UTE

3a fase de l'ampliació de l'Hospital del Mar de Barcelona. UTE

Phase 3 of the enlargement of Hospital del Mar, Barcelona. UTE





Mutua Terrassa

Edificio para consultas externas en
Terrassa.

Edifici per a consultes externes a
Terrassa.

*Building for outpatient departments
in Terrassa.*

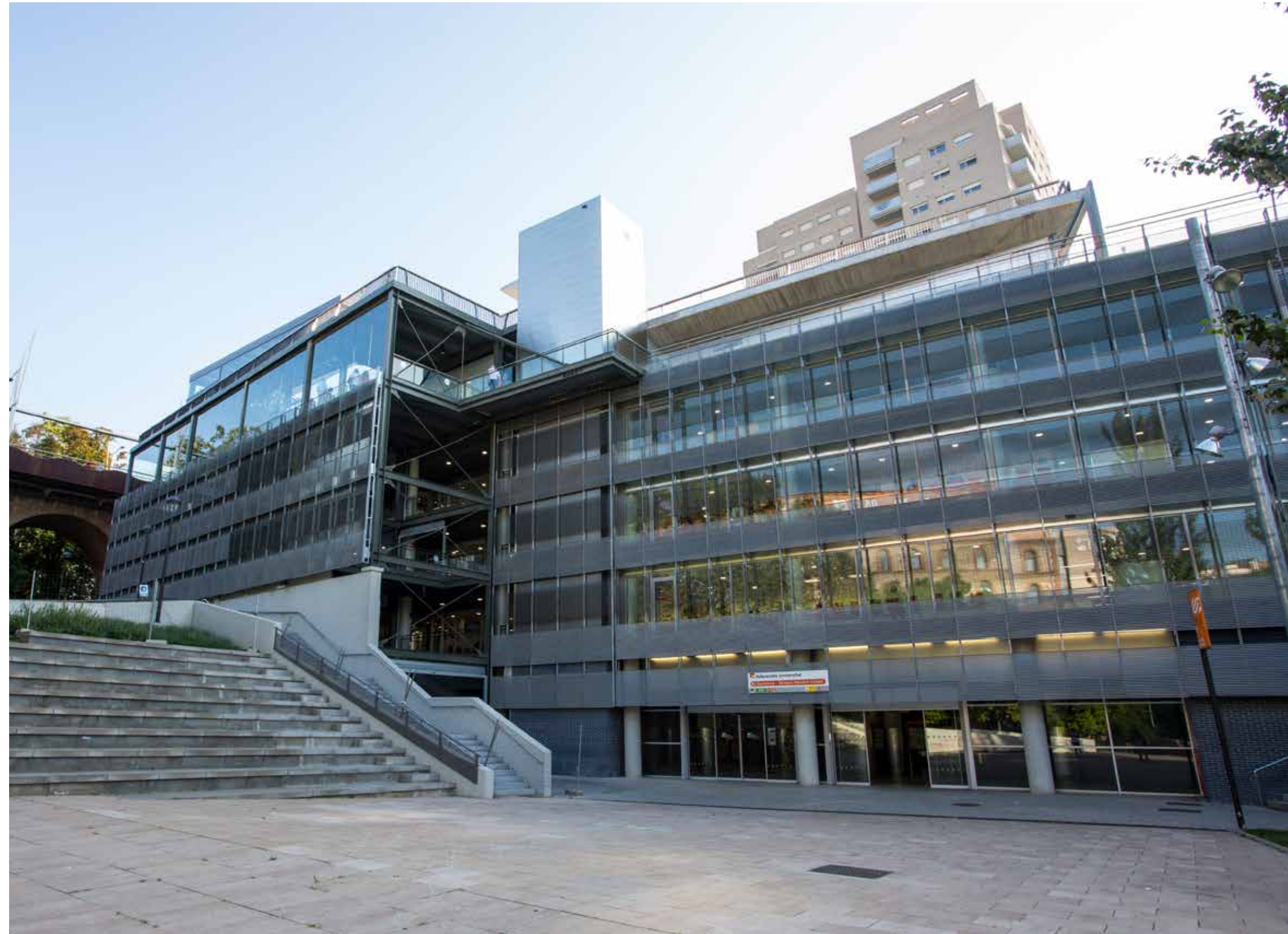

Viviendas. Habitatges. Homes

Ciutat de Granada

Construcción de 23 viviendas en la calle Ciutat de Granada, Barcelona

Construcció de 23 habitatges al carrer de la Ciutat de Granada, Barcelona.

Construction of 23 homes in Ciutat de Granada street, Barcelona.



Viviendas Badalona

Construcción de 32 viviendas en
Badalona.

Construcció de 32 habitatges a
Badalona.

*Construction of 32 homes in
Badalona.*



Balmes 262

Reconversión de edificio de oficinas a viviendas en la calle Balmes, Barcelona.

Reconversió d'edifici d'oficines a habitatges al carrer de Balmes, Barcelona.

Conversion of an office building to homes in Balmes street, Barcelona.



Rapejun Vilafranca

Construcción de 23 viviendas en
Vilafranca del Penedès.

Construcció de 23 habitatges a
Vilafranca del Penedès.

*Construction of 23 homes in
Vilafranca del Penedès.*



Habitat

Promoción de 53 viviendas en Cornellà de Llobregat.

Promoció de 53 habitatges a Cornellà de Llobregat.

53-home development, Cornellà de Llobregat.



Tuset 13

Rehabilitación del edificio de viviendas de la calle Tuset 13, Barcelona.

Rehabilitació de l'edifici d'habitatges del carrer de Tuset, 13, Barcelona.

Rehabilitation of a residential building in Tuset street 13, Barcelona.



Solvia

Promoción de 51 viviendas en Sant Feliu de Llobregat.

Promoció de 51 habitatges a Sant Feliu de Llobregat.

51-home development, Sant Feliu de Llobregat.



Neinor

Promoción de 45 viviendas en Turó de Can Mates, Sant Cugat del Vallès.

Promoció de 45 habitatges al turó de Can Mates, a Sant Cugat del Vallès.

45-home development, Turó Can Mates, Sant Cugat del Vallès.



Aedas Homes

40 viviendas en Sant Adrià de Besòs.
40 habitatges a Sant Adrià de Besòs.
40 homes in Sant Adrià de Besòs.



Balmes- París

Rehabilitación y nueva construcción de edificio de viviendas en la calle Balmes-París de Barcelona.

Rehabilitació i nova construcció d'edifici d'habitatges al carrer de Balmes-París, Barcelona.

Rehabilitation and new construction of a residential building in Balmes-París street, Barcelona.



PAC

Edificio de apartamentos en Hospitalet de Llobregat, Barcelona.

Edifici d'apartaments a l'Hospitalet de Llobregat, Barcelona.

Apartment building in Hospitalet de Llobregat, Barcelona.

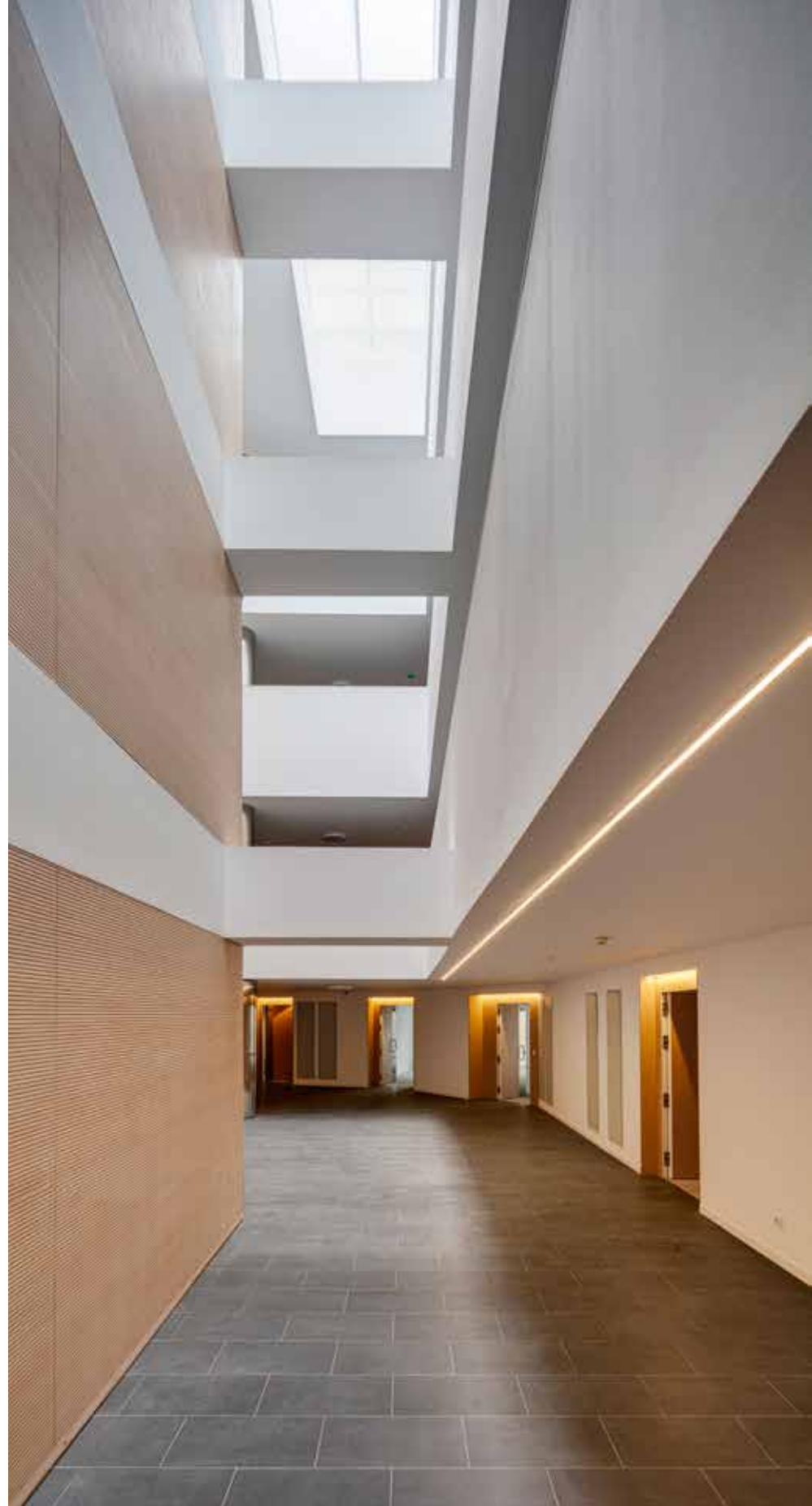

www.vopi4.com